Mobil Grease™
Performance by ExxonMobil

Flexible Kupplungen mit Fettschmierung

Flexible Kupplungen sind relativ klein im Vergleich zu den Anlagen, in denen sie Verwendung finden. Trotzdem spielen sie für die Zuverlässigkeit der Maschinen eine wichtige Rolle. Mobil Schmierfette können helfen, die Leistung von Anlagen zu steigern und die Produktivität zu optimieren.

Branchen:

Allgemeine Fertigung, Energie, Prozess, Eisen und Stahl, Primärmetalle, Zellstoff und Papier

Hauptanwendungen:

Zahnkupplungen, Federkupplungen, Kettenkupplungen

Produkte:

Niedrige Drehzahl/hohe Last/hohe Temperaturen (bis zu 100 °C):
Mobilith SHC 1500
Mittlere Drehzahl/mittlere Last/großer Temperaturbereich:
Mobilith SHC 460
Hohe Drehzahl/niedrige Last/mittlere Temperaturen (bis zu 77 °C):
Mobilgrease XTC

Mobil Schmierfette und potenzielle Vorteile:

Mobilith SHC Reihe

- Breiter Temperatureinsatzbereich; besserer Schutz von Komponenten bei hohen Temperaturen
- Längere Schmierstofflebensdauer und ausgewogenes Leistungsvermögen; niedrigere Wartungskosten und längere Lebensdauer mechanischer Teile
- Geringe Verdampfungsneigung und Stabilität bei hohen Temperaturen; besserer Anlagenschutz
- Strukturstabilität; Verlängerung der Nachschmierintervalle und Reduzierung der Wartungskosten

Mobilgrease XTC

- Erstklassige Beständigkeit gegen Ölabscheidung; höhere Anlagenzuverlässigkeit und Komponentenlebensdauer und niedrigere Wartungskosten
- Hochtemperatur- und Strukturstabilität; reduzierter Kupplungsverschleiß und längere Nachschmierintervalle

Zahnkupplung

Federkupplung

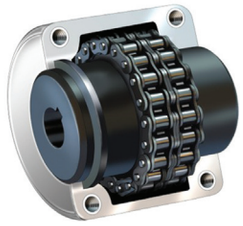

Kettenkupplung

Hinweis: Schematische Darstellungen und Produktempfehlungen dienen nur als allgemeine Orientierungshilfe. Bei den aufgeführten Produkten handelt es sich im Allgemeinen um die Namen der Produktreihen. Konkrete Schmierempfehlungen finden Sie im Handbuch des Anlagenbauers.

Weitere Informationen zu Mobil Industrieschmierstoffen und Services sowie weitere Schmierempfehlungen erhalten Sie von Ihrem ExxonMobil Ansprechpartner, Ihrem lokalen Vertriebspartner oder unter mobil.com.de/industrial

© 2018 Exxon Mobil Corporation.
Alle in diesem Dokument verwendeten Marken sind Markenkennzeichen oder eingetragene Marken der Exxon Mobil Corporation oder eines mit ihr verbundenen Unternehmens, sofern nicht anders angegeben.

mobil.com.de/industrial